

Haus D

Lageplan

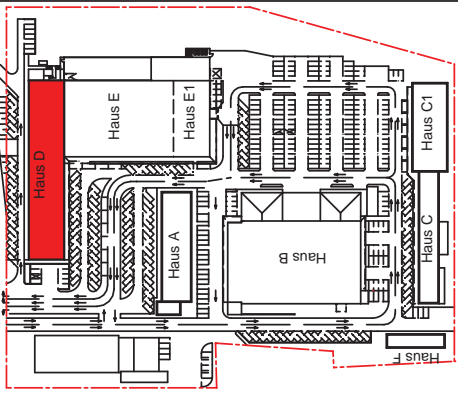

11.02.2017

- Vorhanden
- Neubau

Haus D- Untergeschoss
M:1:00

Bauvorhaben:
Standort- Köpmarkt
Am Grünen Tal
19063 Schwerin

Bauherr:
SKM GmbH & Co.KG
c/o Conwimo GmbH
Am Grünen Tal 19
19063 Schwerin

Planverfasser:
Architekturbüro Khazifi
Dipl. Ing. Architekt
Reza Khazifi
Buchenweg 6, 53819 Neunkirchen
Tel: 02247 / 92 13 82
Fax: 02247 / 92 13 83
E-Mail: architekturbuero-khazifi@t-online.de



Änderungen

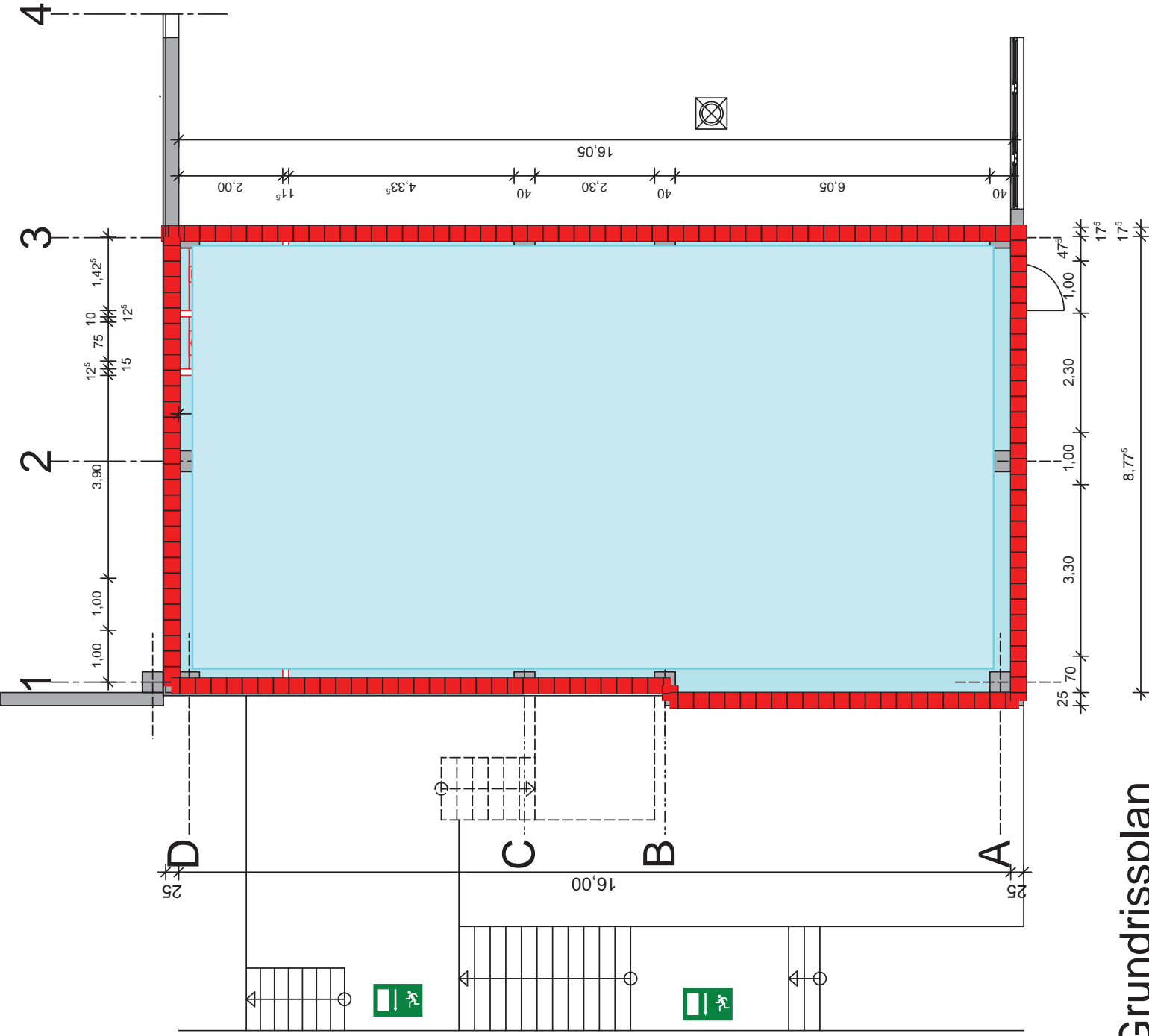

Grundrissplan